MUSIC - UNIVERSITY OF TORONTO
3 1761 10421600 7

Sviridov, Georgii
Vasil'evich
Dva khora

M
1604
S885

ГЕОРГИЙ СВИРИДОВ

* ДВА ХОРА

СЛОВА

СЕРГЕЯ ЕСЕНИНА

Digitized by the Internet Archive
in 2026 with funding from
University of Toronto

https://archive.org/details/31761104216007

ГЕОРГИЙ СВИРИДОВ

ДВА ХОРА

Слова СЕРГЕЯ ЕСЕНИНА

1. Ты запой мне ту песню...

(Женский хор на 4 голоса)

2. Душа грустит о небесах...

(Мужской хор на 12 голосов)

ИЗДАТЕЛЬСТВО «МУЗЫКА» · МОСКВА · 1969

Printed in Soviet Union

1. ТЫ ЗАПОЙ МНЕ ТУ ПЕСНЮ...

M
1604
S885
UNIVERSITY OF TORONTO LIBRARY

Слова С. ЕСЕНИНА

ГЕОРГИЙ СВИРИДОВ

Не спеша, тихо и проникновенно

несколько акцентируя первую четверть в такте

pp

С. Ты за - пой мне ту пе - сню, что преж - де на - пе - ва - ла нам

А. *pp*

ста - ра - я мать. Не жа - ле - я о сгиб - шей на - деж - де, я су -

p

- ме - ю те - бе под - пе - вать. Ты мне пой, до - ро - га - я от -

mf espr.

- ра - да, что во - век я лю - бил не о - дин

mf ma dolce

и ка - лит - ку о - сен - не - го са - да, и о - пав - ши - е

листь - я ря - бин. Я на - век за ту - ма - ны и ро - сы

sub. ppp

sempre ppp

по - лю - бил у бе - рез - ки стан, и е - е зо - ло -

sempre ppp

- ти - сты - е ко - сы, и хол - ще - вый е - е са - ра - фан. По - то -

mp espr.

mp espr.

3 подголоска

pp

А...

Сопр.

- му - то и серд - цу не жест - ко, что за пе - сне - ю и за ви - ном

Альты

poco tenuto

pp

А...

pp

по - ка - за - ла - ся ты мне бе - рез - кой, что сто - ит под ро -

pp

poco a poco rit.

ppp

ten. pppp

А...

pp

ten. pppp

- ди - мым ок - ном, что сто - ит под ро - ди - мым ок - ном.

pp

ten. pppp

2. ДУША ГРУСТИТ О НЕБЕСАХ...

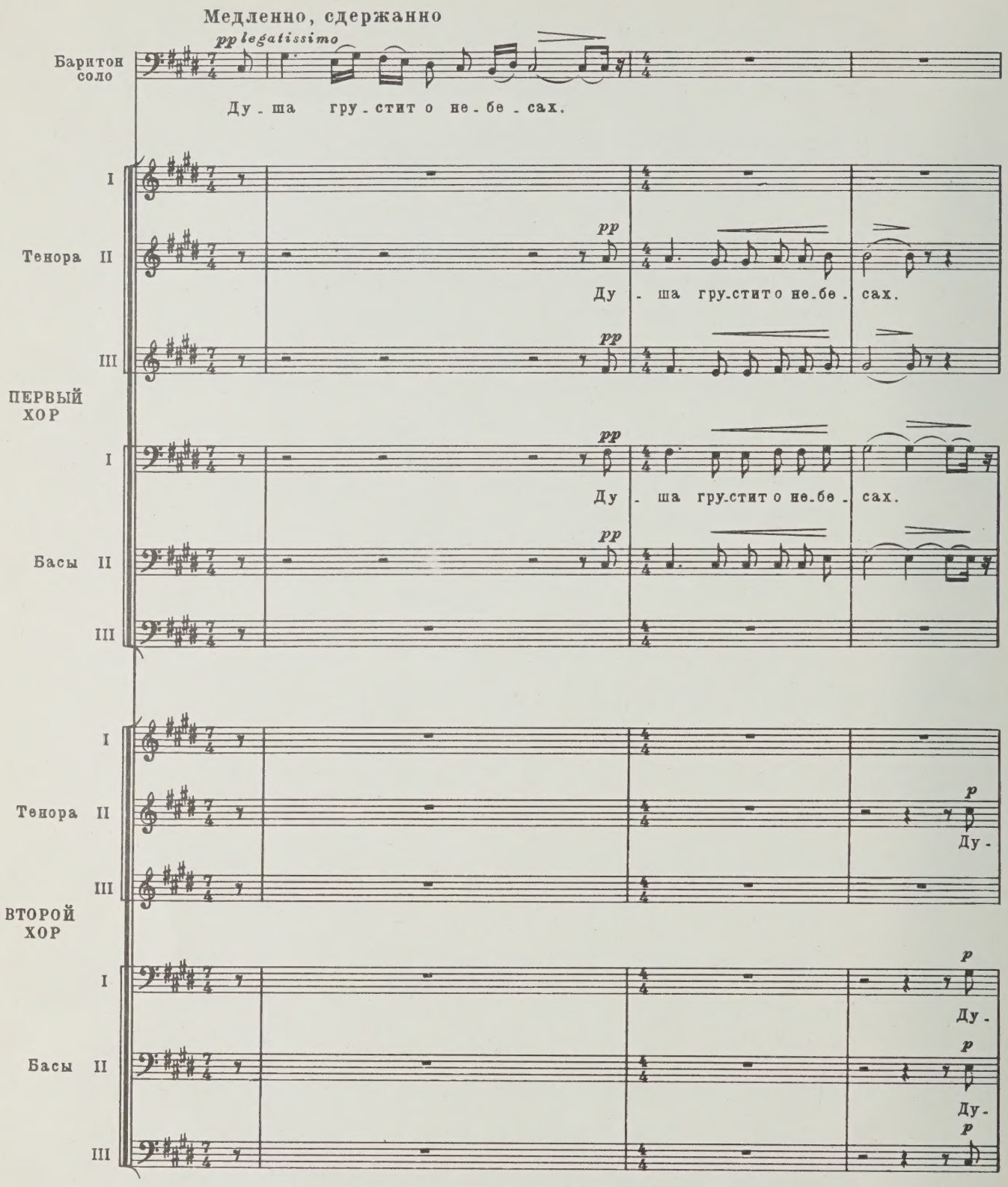

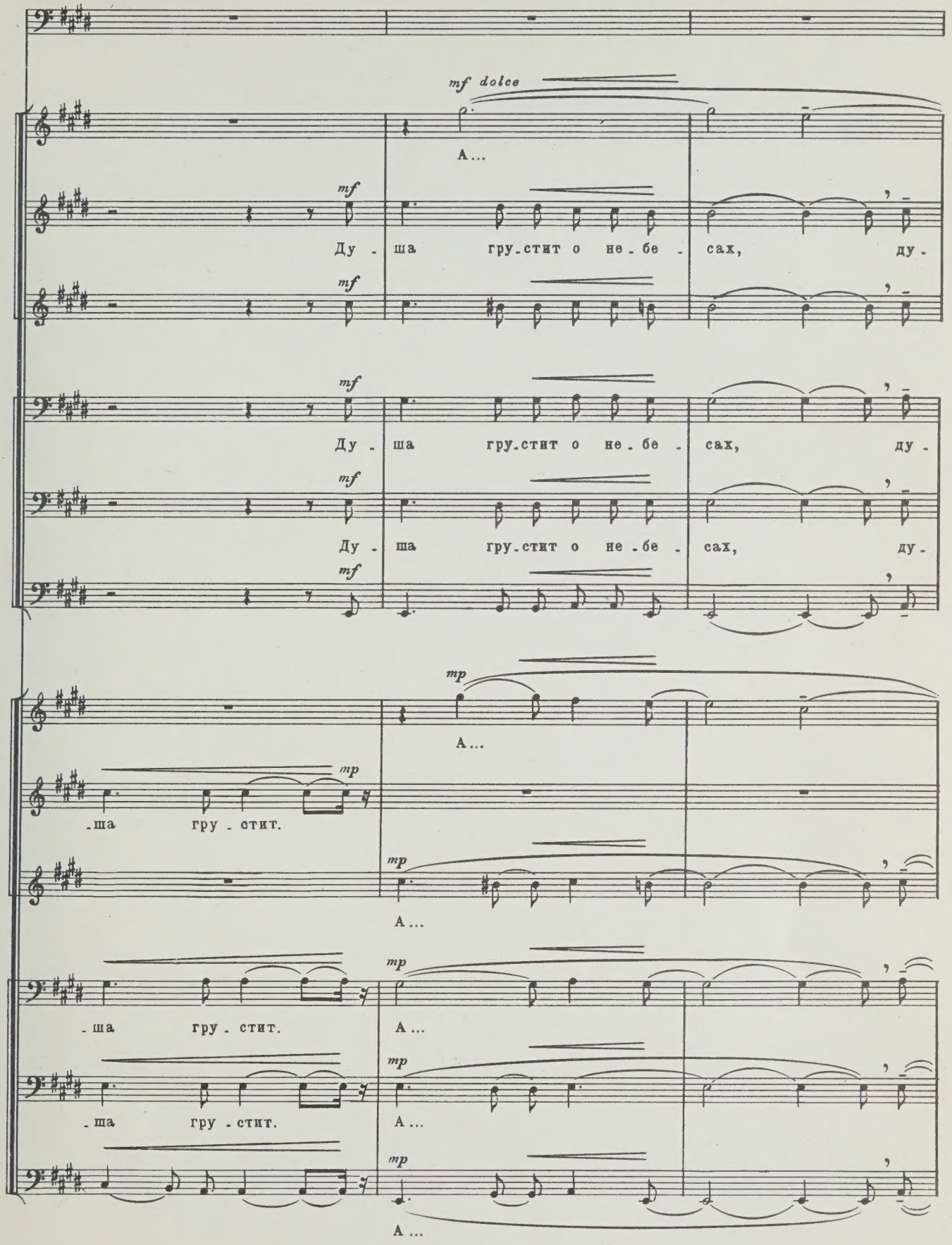
mf dolce
А...
mf
Ду - ша гру-стит о не-бе - сах, ду-
mf
Ду - ша гру-стит о не-бе - сах, ду-
mf
Ду - ша гру-стит о не-бе - сах, ду-
mf
mp
А...
mp
-ша гру - стит.
mp
А...
mp
-ша гру - стит.
А...
mp
-ша гру - стит.
А...
mp
А...

pplegatissimo

О - на не - здеш-них нив жи - ли - ца.

dim. *pp*

-ша гру-стит о не-бе - сах.

-ша гру-стит о не-бе - сах.

-ша гру-стит о не-бе - сах.

mf *dim.* *pp*

А...

О -

О -

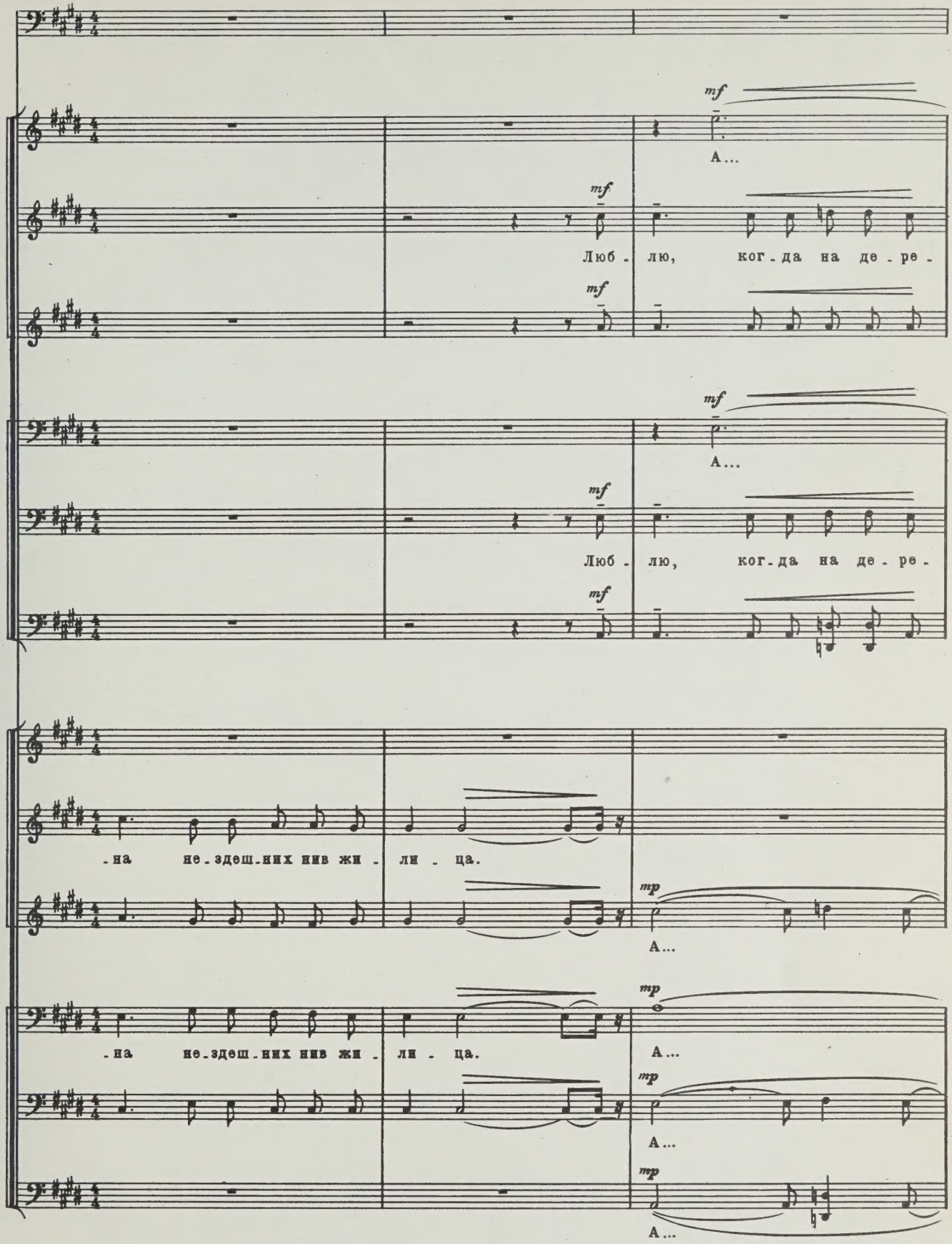
mf
А...
mf
Люб - лю, ког - да на де - ре -
mf
mf
А...
mf
Люб - лю, ког - да на де - ре -
mf
- на не - здеш - них нив жи - ли - ца.
mp
А...
mp
- на не - здеш - них нив жи - ли - ца.
А...
mp
А...
mp
А...

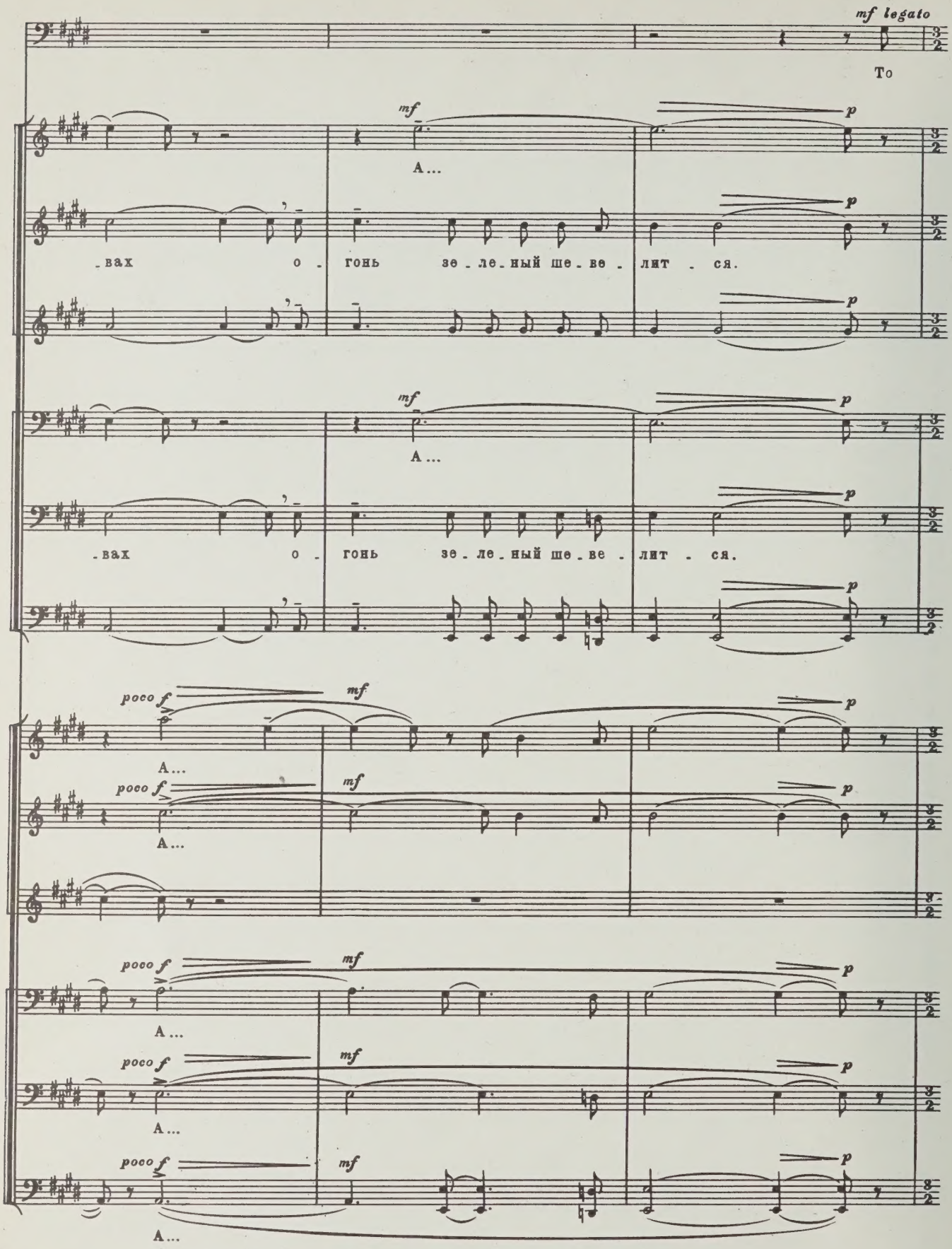
mf legato
То
mf
p
А...
-вах о - гонь зе - ле - ный ше - ве - лит - ся.
poco f

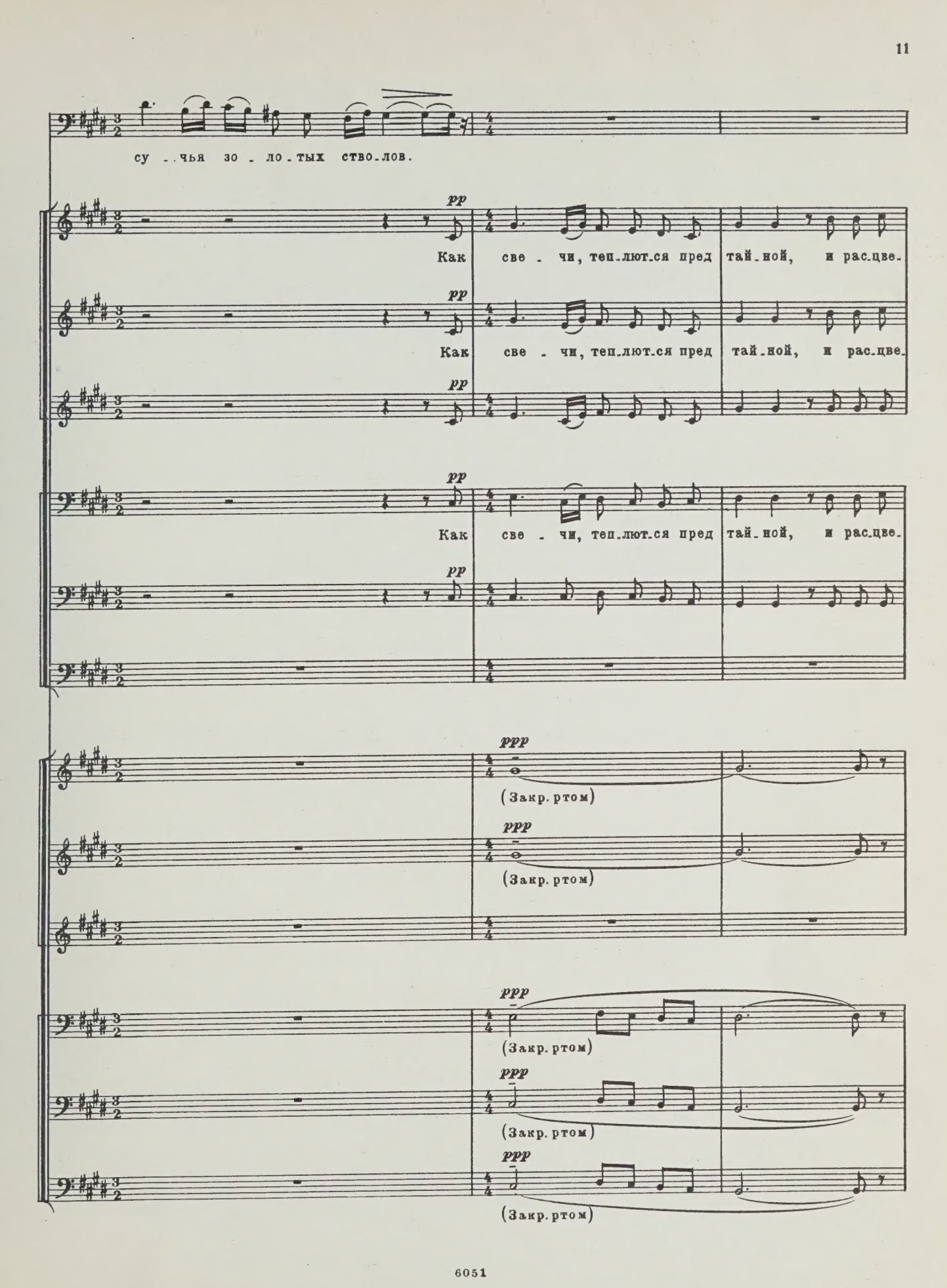
су . . чья зо . ло . тых ство . лов.
pp
Как све . чи, теп . лют . ся пред тай . ной, и рас . цве.
pp
Как све . чи, теп . лют . ся пред тай . ной, и рас . цве.
pp
pp
Как све . чи, теп . лют . ся пред тай . ной, и рас . цве.
pp
ppp
(Закр. ртом)
ppp
(Закр. ртом)
ppp
(Закр. ртом)
ppp
(Закр. ртом)
ppp
(Закр. ртом)

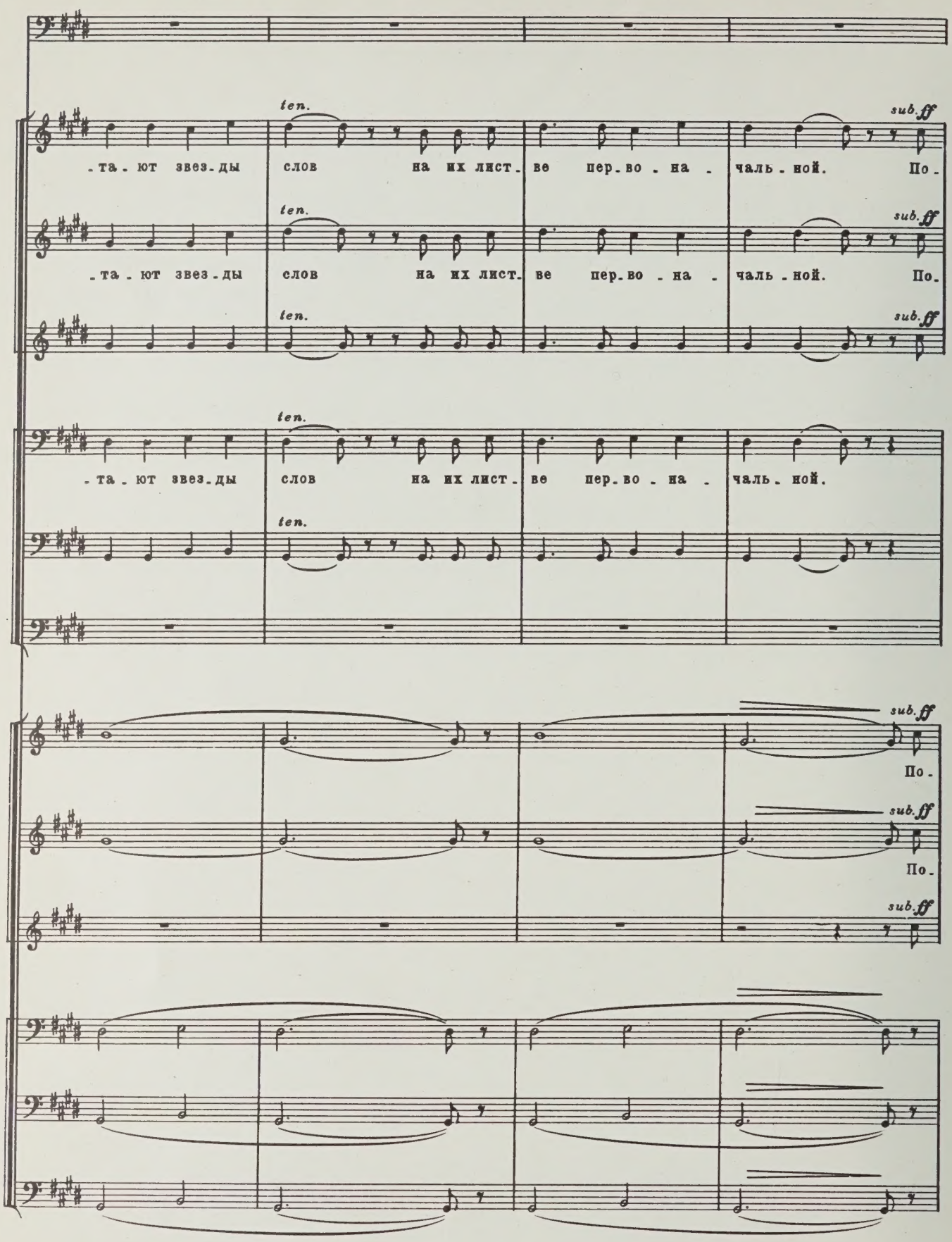
ten.
sub. ff
-та-ют звез-ды слов на их лист-ве пер-во-на-чаль-ной. По-
-та-ют звез-ды слов на их лист-ве пер-во-на-чаль-ной. По-
-та-ют звез-ды слов на их лист-ве пер-во-на-чаль-ной.
По-
По-

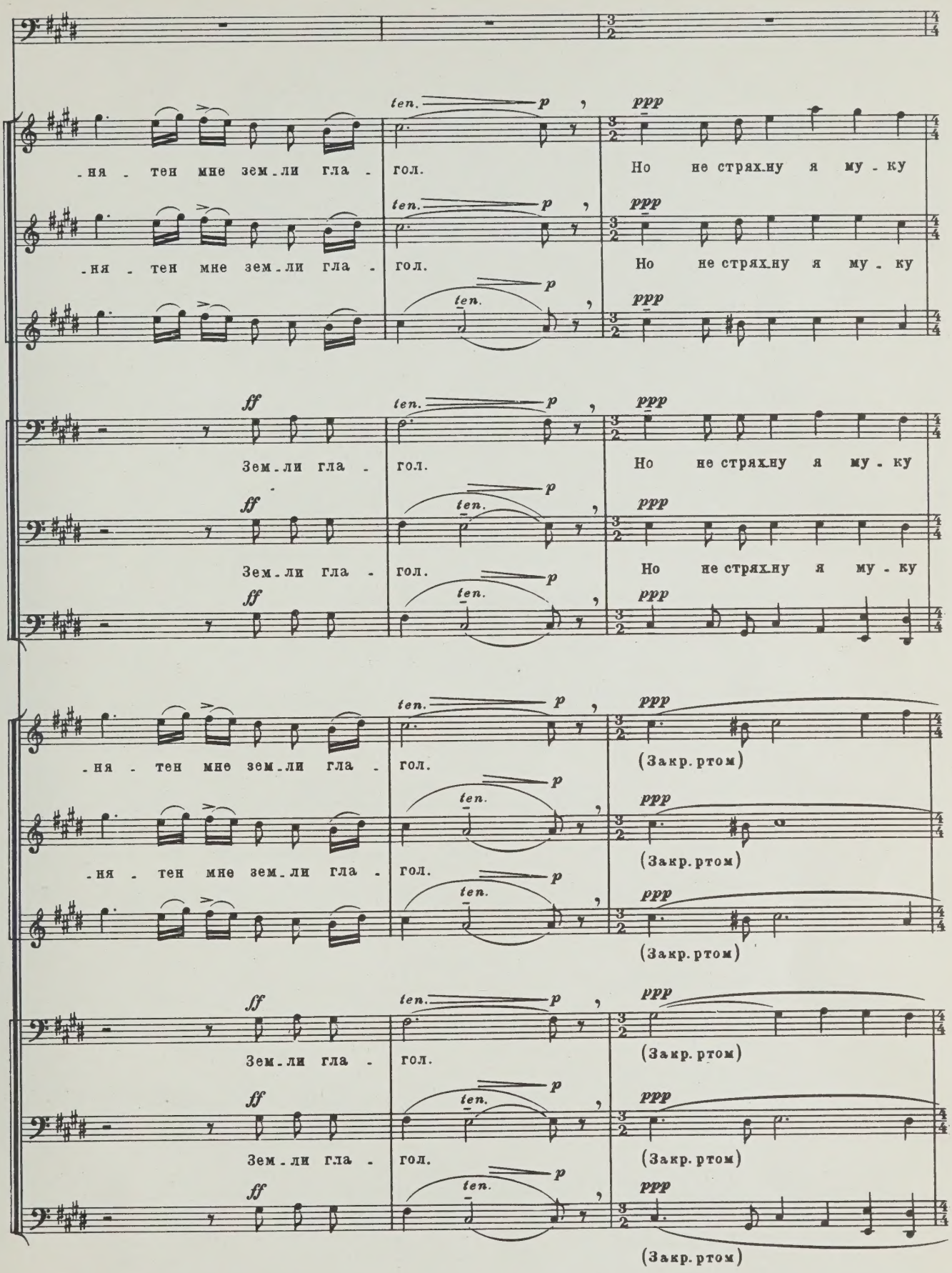
ten. p
ppp
-ня - тен мне зем-ли гла - гол.
Но не стряхну я му - ку
ff
Зем-ли гла - гол.
(Закр. ртом)

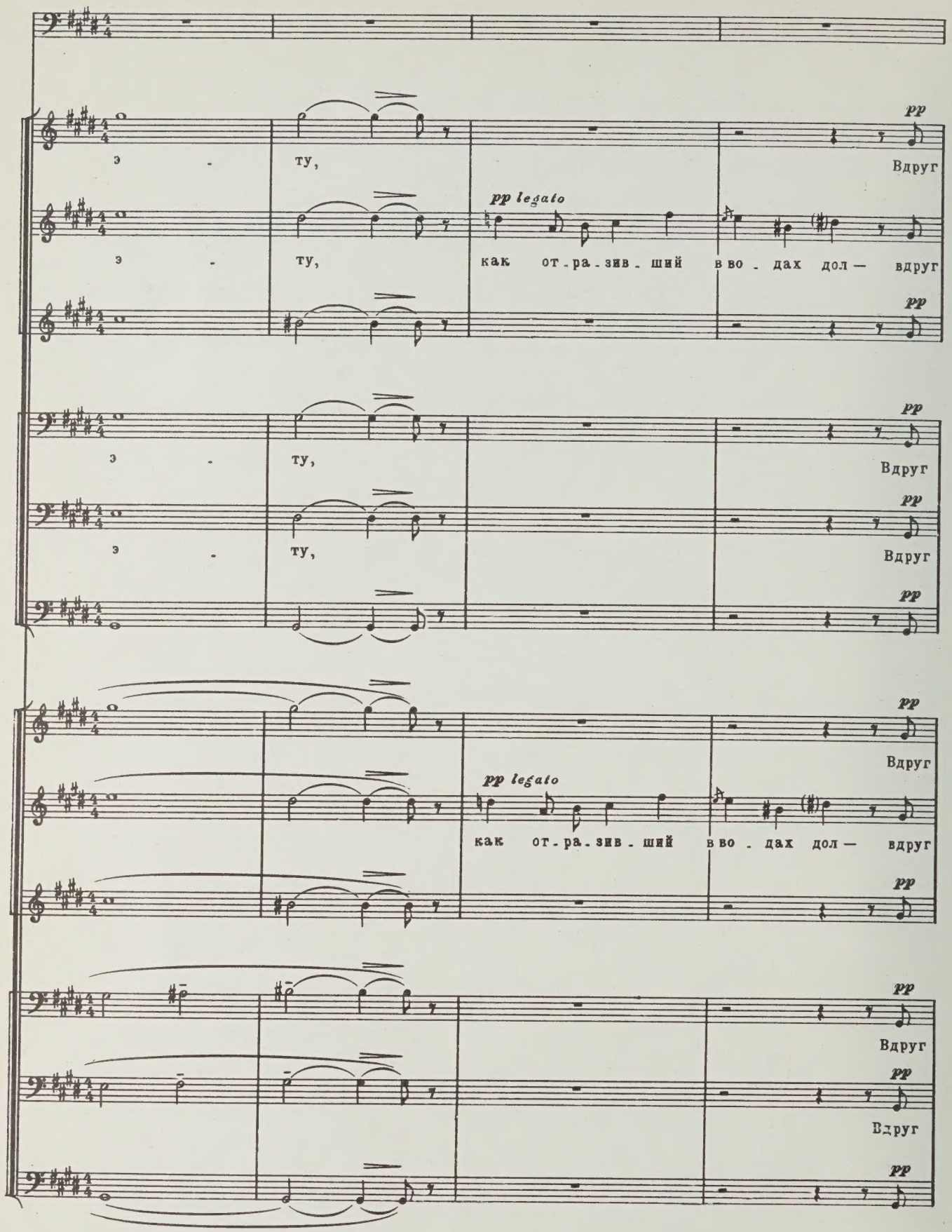
э - ту,
Вдруг
pp legato
э - ту,
как от - ра - зив - ший в во - дах дол — вдруг
pp
э - ту,
Вдруг
pp
э - ту,
Вдруг
pp
Вдруг
pp legato
как от - ра - зив - ший в во - дах дол — вдруг
pp
Вдруг
pp
Вдруг
pp

f espr.

Так ко - ни не страх-нут хво-

в не - бе встав-шу-ю ко - ме - ту.

в не - бе встав-шу-ю ко - ме - ту.

poco f

Гу!

в не - бе встав-шу-ю ко - ме - ту.

в не - бе встав-шу-ю ко - ме - ту.

в не - бе встав-шу-ю ко - ме - ту.

в не - бе встав-шу-ю ко - ме - ту.

poco f

Гу!

в не - бе встав-шу-ю ко - ме - ту.

в не - бе встав-шу-ю ко - ме - ту.

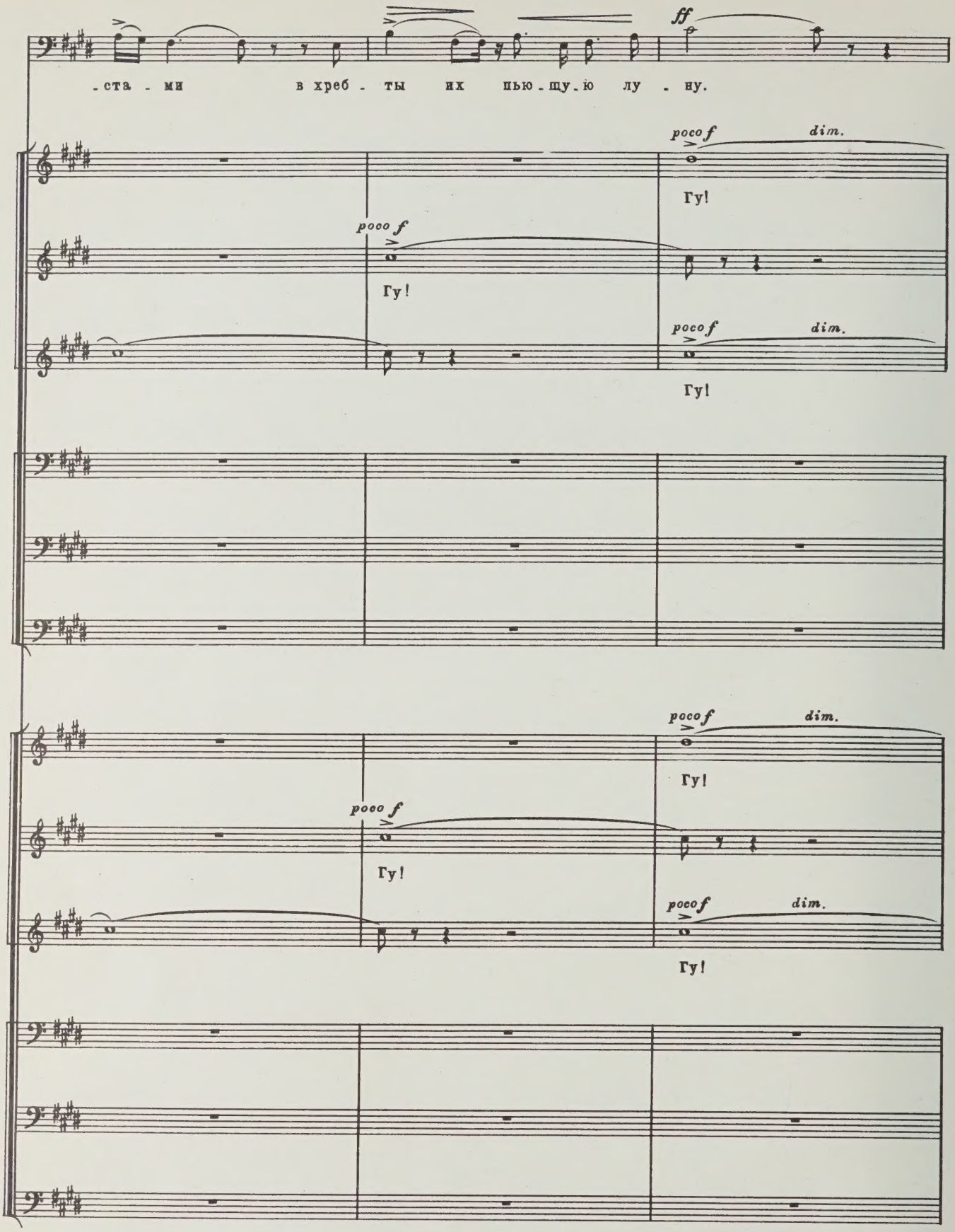
ff
-ста - ми в хреб - ты их пью - щу - ю лу - ну.
poco f
dim.
Гу!
poco f
Гу!
poco f
dim.
Гу!
poco f
dim.
Гу!
poco f
Гу!
poco f
dim.
Гу!

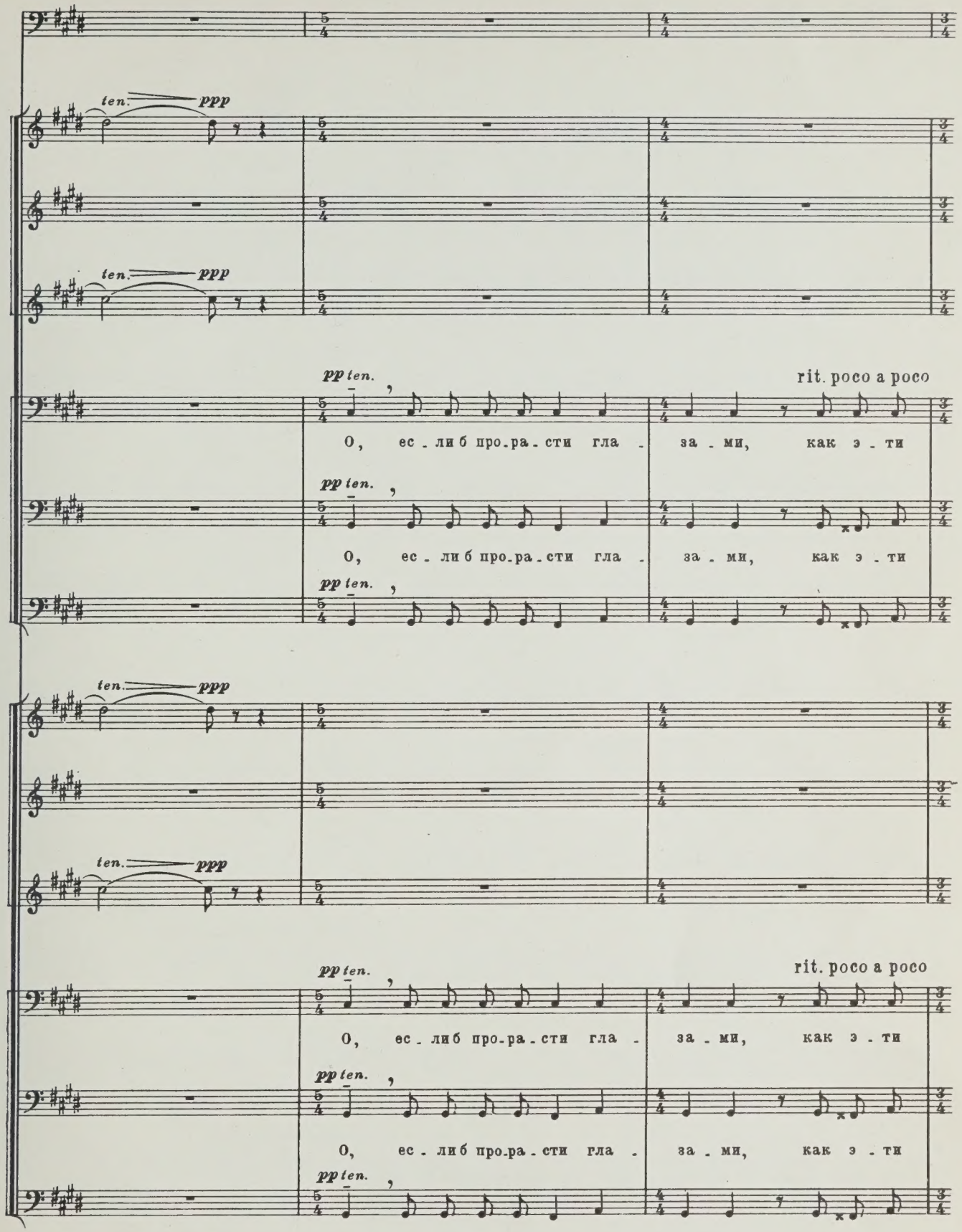
ten. ppp
ten. ppp
pp ten.
rit. poco a poco
О, ес - либ про-ра - сти гла - за - ми, как э - ти
pp ten.
О, ес - либ про-ра - сти гла - за - ми, как э - ти
pp ten.
ten. ppp
ten. ppp
pp ten.
rit. poco a poco
О, ес - либ про-ра - сти гла - за - ми, как э - ти
pp ten.
О, ес - либ про-ра - сти гла - за - ми, как э - ти
pp ten.

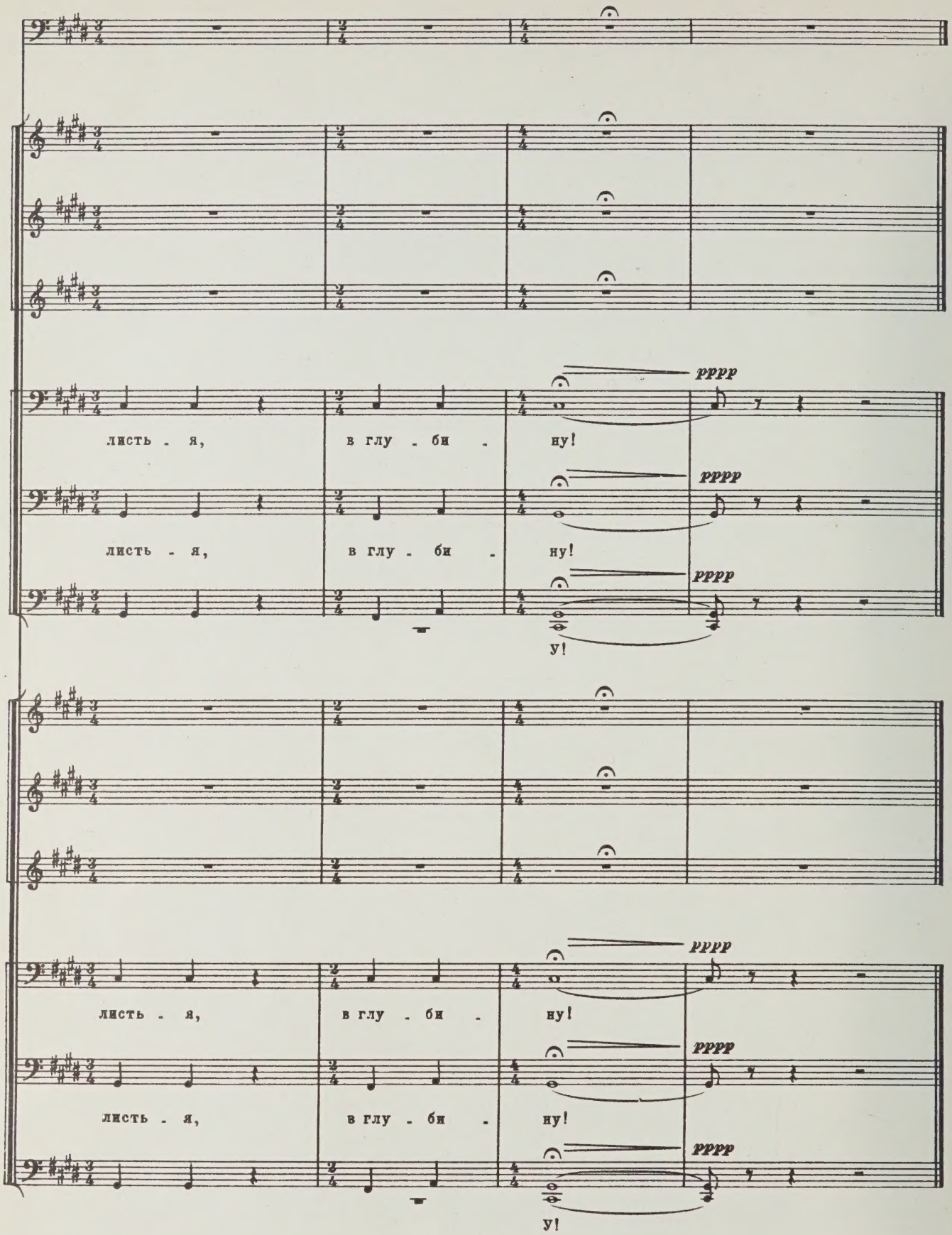
pppp
листь - я, в глу - би - ну!
pppp
листь - я, в глу - би - ну!
pppp
у!
pppp
листь - я, в глу - би - ну!
pppp
листь - я, в глу - би - ну!
pppp
у!

26 к.

Индекс 9—3—4

СВИРИДОВ Георгий Васильевич

ДВА ХОРА

на слова Сергея Есенина

Редактор К. Титаренко
Художник А. Ременник
Техн. редактор Е. Кручинина

Лит. редактор Ж. Золотарева
Худож. редактор А. Максимов
Корректор И. Миронович

Подписано к печати 23/IX-69 г. Формат бумаги $60 \times 90^1/_8$. Печ. л. 2,5. Уч.-изд. л. 2,5. Тираж 2200 экз. Изд. № 6051. Т. п. 69 г. № 268. Зак. 1939. Цена 26 к. Бумага № 1

Издательство «Музыка», Москва, Неглинная, 14

Московская типография № 17 Главполиграфпрома Комитета по печати при Совете Министров СССР, ул. Щипок, 18

M
1604
S885

Sviridov, Georgii
Vasil'evich
Dva khora

Music

PLEASE DO NOT REMOVE
CARDS OR SLIPS FROM THIS POCKET

UNIVERSITY OF TORONTO LIBRARY